



Número 19.

Suplemento Literario mensual

Septiembre de 1902

Director: Dario Rahola Llorens

Redacción y Administración: Plaza Independencia, 6. pral.

## OLOT Y SU COMARCA

ESTÁ la villa de Olot situada en una hermosísima llanura rodeada de altas sierras que son otras tantas estribaciones del Pirineo, accidentada por algunas colinas de formación volcánica y cruzada por varios riachuelos tribu-

Calvo, á Racimiro, fundador y abad del monasterio de San Aniol de Huja en 872, de cuyo poder pasó al de los condes de Besalú, quienes á su vez la dieron al monasterio de Ripoll en 1097 y continuando bajo la jurisdicción de éste hasta

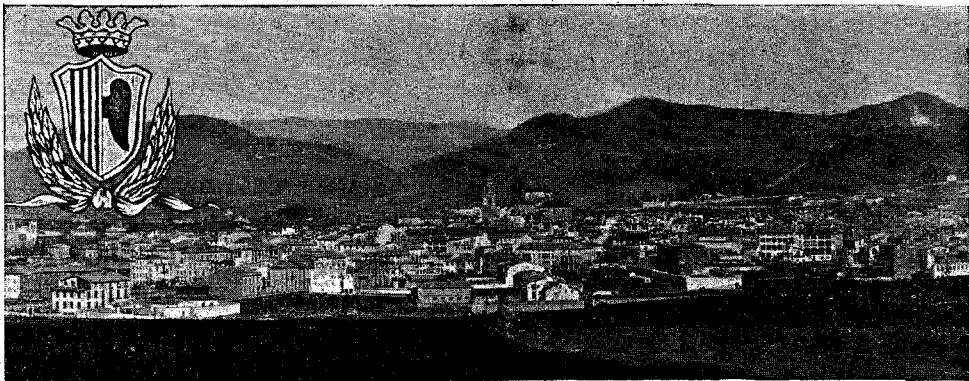

Vista general de Olot

Fotografía de A. Mauri.

tarios del rio Fluviá, que con sus aguas, á la par que embellece y alegra los frondosos alrededores de la villa, dá movimiento á una infinidad de fábricas en que ganan su sustento millares de obreros.

La primera noticia que se tiene de Olot es la de haberla donado el rey de Francia, Carlos el

principios del siglo pasado en que fueron abolidos los derechos señoriales.

En su principio ocupaba la villa de Olot el perimetro comprendido entre la iglesia de Nuestra Señora del Tura, la plaza del Palau y el rio Fluviá, según se desprende del compromiso que los prohombres de Olot firmaron á favor del